

Tableaux de bord pour la performance en Ens. Supérieur : *Entre besoins et contraintes*

Walter NUNINGER

Univ. Lille, CNRS, Centrale Lille, UMR 9189 CRISTAL, F-59000

Equipe I2C/NOCE – Polytech'Lille

9^{ème} Rencontres Jeunes Chercheurs en EIAH – Lille (France), May 11th.

Atelier 1 : Conception et évaluation de tableaux de bord d'apprentissage



- Des données.... au tableau de bord...
- Tableaux de bord
- Volonté d'Excellence et Supervision
- Petits exemples selon les niveaux dans l'organisation
- Retour d'expérience : TdB pour l'accompagnement (tutorat)
- Conclusion et perspectives

Des données au tableau de bord

Exemple de la gestion COVID (Univ. de Lille)

- Nombres de cas
- Taux d'incidence COVID

Indicateurs (mesure) à date

Nombre de cas

10 cas personnels

41 cas étudiants

Taux d'incidence Nord 20-29 ans : 237,6

Tous âges : 247,2

Taux d'incidence ULille

138,8*

Taux d'incidence personnel

54,7*

Taux d'incidence étudiant

Taux d'incidence Hauts-de-France 20-29 ans : 185,8

Tous âges : 193,1

Evolution des chiffres

• Lettres d'information depuis Nov. 2021

Pour qui ?

(Nuninger, 2021)

date	Number of case (staff)	Number of case (students)	Incidence rate for the université	Incidence rate for the université	Incidence rate in the departemen	Incidence rate of the region of	Date ARS
16/04/2021	9	21	125	28	404,1	406,1	05/04/2021
23/04/2021	6	28	83,3	37,3	406,3	402,5	10/04/2021
30/04/2021	7	9	97,2	12	354	358,2	17/04/2021
06/05/2021	3	7	41,6	9,3	283,2	276,1	24/04/2021
03/06/2021	1	2	13,8	2,6	119,4	113	22/05/2021
18/06/2021	1	0	13,89	0	44,4	38,2	05/06/2021

Tableaux de bord ?

Pour quoi ?

Agit sur quoi ?

Quel/s visuel/s construire pour rendre lisible et interprétable ?

www.univ-lille.fr | walter.nuninger@univ-lille.fr | 9^{ème} RJC en EIAH

11 Mai 2022 | W. Nuninger - 3

Des données au tableau de bord

Données brutes visualisées et complétées

Agit sur quoi ?

Visuel/s donnant du sens pour l'analyse

Cible aidant la décision

Pour quoi ?

Contextualiser pour comprendre

Indicateur pour décider

Quelle validité des données stockées ?

www.univ-lille.fr | walter.nuninger@univ-lille.fr | 9^{ème} RJC en EIAH

11 Mai 2022 | W. Nuninger - 4

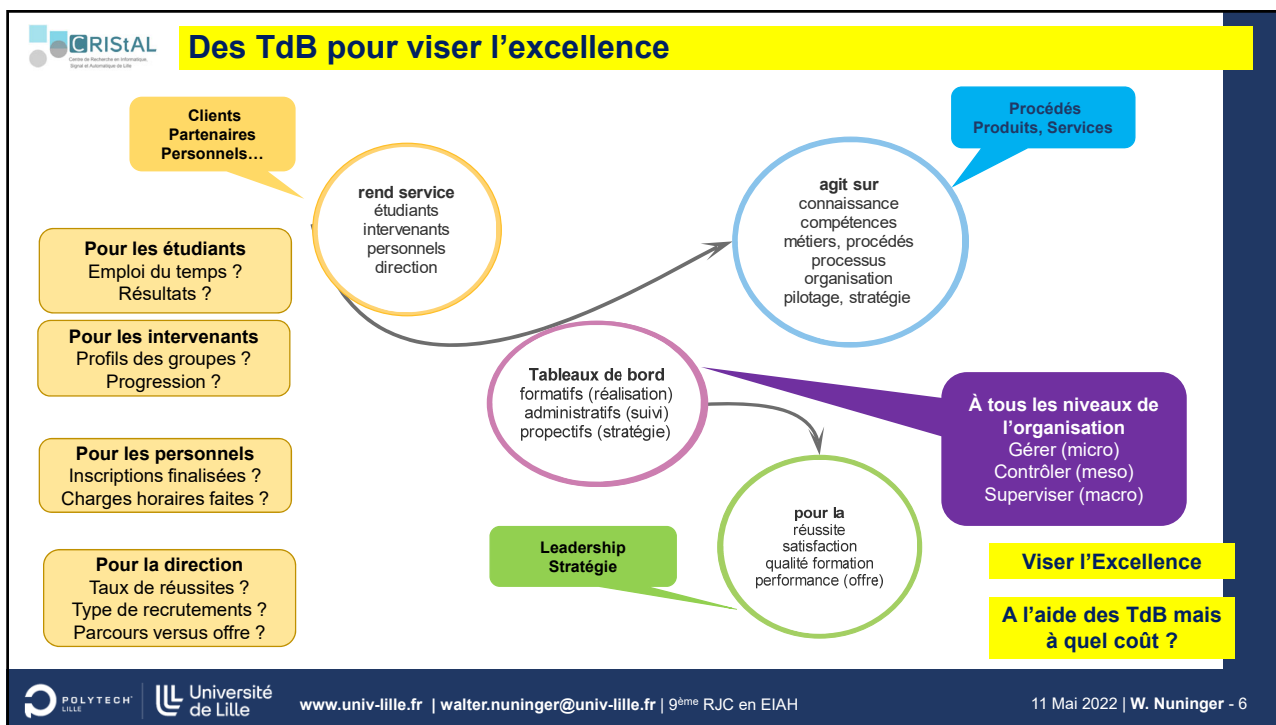
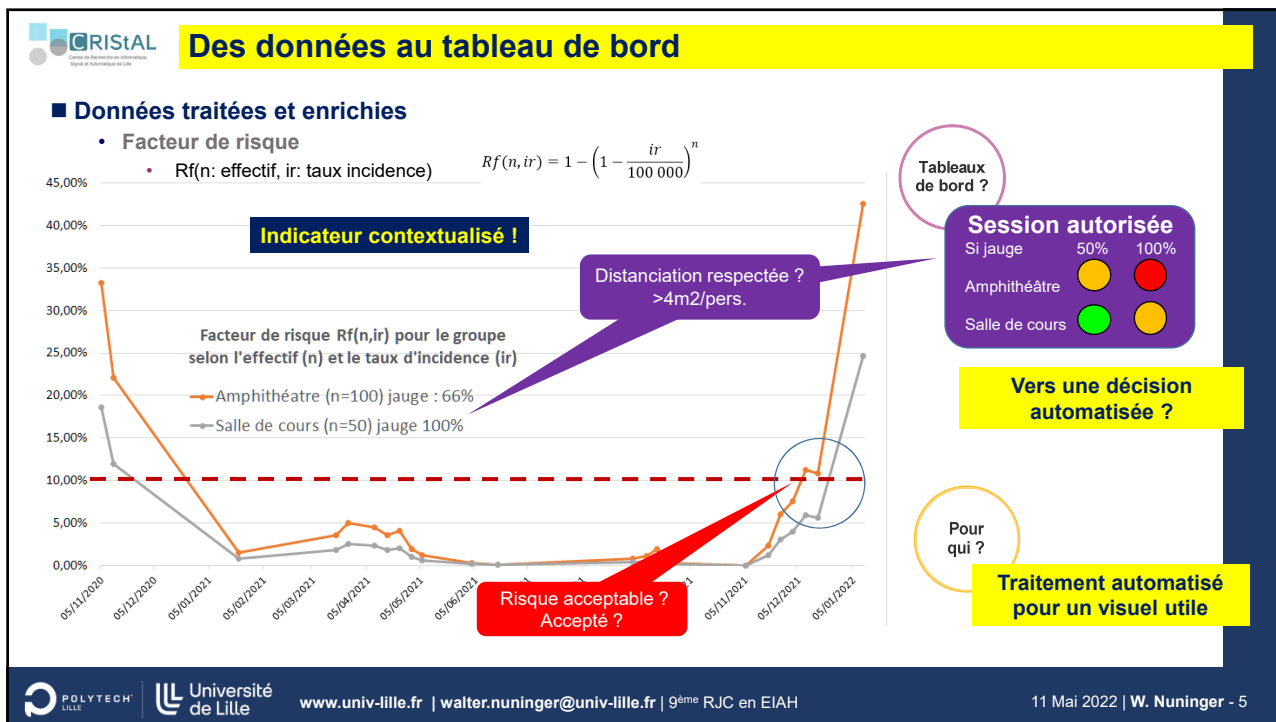

CRISTAL Centre de Recherche en Innovation, Management et Administration de Lille

Modèle d'Excellence (EQFM), une volonté !

■ Clefs de la performance
(EFQM, 2019)

- **Refléter les évolutions**
 - vision prospective
 - flexibilité et adaptation,
- **Prendre en compte**
 - les bonnes pratiques (processus)
 - la raison d'être
 - la culture
 - le changement et son accompagnement

Qualité de l'offre de formation
Réussite des parcours
Satisfaction au travail
Maîtrise des ressources
Coûts expliqués

■ Comprendre les relations de cause à effet

- pour agir à tous les niveaux de l'organisation

Actions → **Résultats**

Tableaux de bord ?

Pour superviser
Faire une rétroaction

POUR et AVEC les parties prenantes

Clients (étudiants, société, entreprises etc.)
Personnels (intervenants, administratifs etc.)
Partenaires (financeurs, entreprises...)

CRISTAL Centre de Recherche en Innovation, Management et Administration de Lille

Supervision

Pour optimiser (durable)

- **Piloter, décider pour l'avenir**
- **Développer les ressources**
 - compétences, moyens

Pour améliorer (processus)

- **Vérifier l'activité et le travail**
- **Faire évoluer les standards**

Pour bien faire (résultat)

- **Suivre les procédés automatisés**
- **Contrôler et réguler les processus**

Tableaux de bord visuels
Répondant à l'objectif de l'utilisateur
Adaptés à son action dans l'organisation
Avec des données archivées & analysées



Tableau de bord prospectif (TdBP)

Analyse Stratégique (prévision sur base du passé...)

- Comité de direction,
- Observatoire des parcours,...

■ Piloter (niveau macro) pour

- Créer un avenir durable
- Diriger avec vision, inspiration et intégrité
 - Identifier le marché
 - Décider l'offre ...

■ Exemples

- Veille, GPEC
- Recrutement et réussites,
- ...

Régime d'inscription par champ disciplinaire

	ALL	DEG	Santé	SHS	ST	STAPS	Ensemble
Formation initiale	95,8%	83,6%	93,5%	92,8%	91,4%	91,2%	90,9%
Formation en apprentissage	0,2%	10,0%	0,5%	0,6%	3,5%	2,2%	3,3%
Contrat de professionnalisation	0,2%	3,7%	0,7%	0,2%	2,7%	-	1,5%
Formation continue financée ¹¹	3,8%	2,7%	5,3%	6,4%	2,4%	6,6%	4,3%
Total	100%	100%	100%	100%	100%	100%	100%
EF.	9 335	17 200	16 455	15 806	11 694	2 502	72 992

3 493 étudiants en alternance
soit 5% des effectifs
de l'Université de Lille

Taux de captation des bacheliers 2020 (sans CREP)

L'Université de Lille attire
45% des bacheliers des
lycées³⁰ de la Métropole
Européenne de Lille

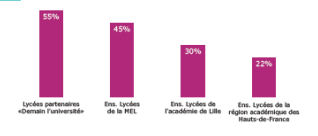

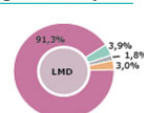

Régime d'inscription



Formation initiale
 Formation en apprentissage
 Contrat de professionnalisation
 Formation continue financée¹¹

Visuels restant à analyser
pour la prise de décision

www.univ-lille.fr | walter.nuninger@univ-lille.fr | 9^{ème} RJC en EIAH

11 Mai 2022 | W. Nuninger - 9



Tableau de bord Administratif (TdBA)

Prescrit, Alerte, Décision (consigne, diagnostic, reconfiguration)

- Centre de formation (Services)
 - Services pédagogique (réalisation)
 - Services financiers (ressources, dépenses)
 - Services administratif et animation (compétences)

Suivre (au niveau meso) pour

- Conduire les formations
- Prescrire les parcours d'étudiants
- Développer l'organisation
- Manager avec agilité
- Réussir grâce aux talents



Tableau de bord EPU Lille (2022, extrait)

Processus (extrait)	Indicateurs élémentaires	Année 2019/2020	Année 2020/2021	Année 2021/2022	Unité	Cible
Amélioration continue	Taux de réalisation des actions prévues	97,00	%	%	%	>=100
	Réunions qualité	XXX	XXX	XXX	%	>=12
	Taux de satisfaction des usagers (/service rendu)	%	%	%	%	
Formation Académique	Total Global	1516,00	1484,00	1335,00		
	% diplômés école	99,41	96,93	91,11	%	>=95
Gestion du personnel	Personnels administratifs et techniques	55,00	100,10			
	Personnels enseignants	175,00	173,00			
	% dans les formations ingénieurs	19,60	24,00		%	>=20
	Ratio HC / H dispensés totales	XXX	%	%	%	>=20
Politique & Management	Postes obtenus/demandés	XXX	%	%	%	100
	Dialogue de gestion	XXX	%	%	%	>=70
Recherche	Professeurs invités	6,00	%	%	%	>=6
	Nombre de clubs et associations	24,00				
Vie étudiante	Taux de satisfaction sur le logement	89,00	80,00	%	%	

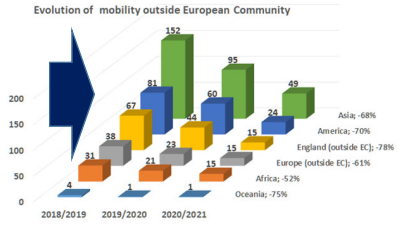
Choix de visualisation (Nuninger, 2021)



Visuels à décider !
Cible à fixer !

www.univ-lille.fr | walter.nuninger@univ-lille.fr | 9^{ème} RJC en EIAH

11 Mai 2022 | W. Nuninger - 10

Tableau de bord Formatifs (TdBF)

Calcul d'écarts & Rétroaction (contrôle, régulation)

- Intervenant dans le cours**
 - Caractériser les groupes
 - Réaliser le scénario (réguler)
 - Evaluer les progressions (suivre)
 - Soutenir et accompagner (formatif)
 - Valider les compétences

Etudiant/s pour son parcours

- S'autoévaluer (standard, groupe)
- Disposer des jalons (alerte, organisation)
- Réaliser les activités pédagogiques (suivre)
- Bénéficier d'un guidage (rétroaction)
- Connaître ses résultats

Réaliser localement (micro) pour apporter de la valeur

- Favoriser la créativité et l'innovation
- Atteindre des résultats exceptionnels

Suivi d'achèvement Moodle

Prénom / Nom	ONMAG Sondage	FC PROD	Test Posit	Forum d'é	PRO Mett	PR1 Décc	PR1 Test	PR2 Préfr	PR2 Test	PR3 (ex B)
	<input checked="" type="checkbox"/>	<input checked="" type="checkbox"/>	<input checked="" type="checkbox"/>	<input checked="" type="checkbox"/>	<input checked="" type="checkbox"/>	<input checked="" type="checkbox"/>	<input checked="" type="checkbox"/>	<input checked="" type="checkbox"/>	<input checked="" type="checkbox"/>	<input checked="" type="checkbox"/>
	<input checked="" type="checkbox"/>	<input checked="" type="checkbox"/>	<input checked="" type="checkbox"/>	<input checked="" type="checkbox"/>	<input checked="" type="checkbox"/>	<input checked="" type="checkbox"/>	<input checked="" type="checkbox"/>	<input checked="" type="checkbox"/>	<input checked="" type="checkbox"/>	<input checked="" type="checkbox"/>
	<input checked="" type="checkbox"/>	<input checked="" type="checkbox"/>	<input checked="" type="checkbox"/>	<input checked="" type="checkbox"/>	<input checked="" type="checkbox"/>	<input checked="" type="checkbox"/>	<input checked="" type="checkbox"/>	<input checked="" type="checkbox"/>	<input checked="" type="checkbox"/>	<input checked="" type="checkbox"/>

Fixer les priorités (action?)
Respecter l'éthique !

Générer les traces ?
Collecter et traiter les données
Faciliter l'analyse ?

API Learning Analytics ?
Projet LA Uilille ?

Facilite mais pas suffisant
Quel comportement ?
(par rapport aux ressources,
nombre d'essai, parcours... par
rapport à la pédagogie choisie)

Ecart attendu
Ecart groupe
Mais alerte ?

www.univ-lille.fr | walter.nuninger@univ-lille.fr | 9^{ème} RJC en EIAH

11 Mai 2022 | W. Nuninger - 11

Retour d'expérience (Tutorat)

Le prescrit

- Référentiel + Mission support + 2 tuteurs (capacités, niveaux)
- 2 Jalons formatifs + 1 évaluation finale (livrables, soutenances, preuves des compétences)

Rôle : accompagner la montée en compétence

- Sécuriser le parcours
- Guider, Confronter, Soutenir
- Evaluer conjointement (jury)

attendus → Tableau de bord Administratif → Système d'information → alertes → Tuteur/ric(e) école / Tutric(e)ur Entreprise → Etudiant/e

(TdBA) Suivi et accès aux livrables

Génie Biologique et Alimentaire 5		RA2: Il lui reste 94 jours pour remplir son auto-évaluation et 94 jours pour déposer ses livrables.					
ETUDIANT.E 2		Niveau D	Niveau C	Niveau B	Niveau A	Evaluation	Nota, commentaire
G5	Adaptation aux exigences de l'entreprise et de la société	L'apprenant n'est pas capable de mener des expérimentations.	Avec de l'aide, l'apprenant mène des expérimentations.	Avec de l'aide, l'apprenant conçoit des expérimentations, il les mène en autonomie.	En autonomie, l'apprenant conçoit et mène des expérimentations.		
	Compétence attendue	<input type="checkbox"/>	<input type="checkbox"/>	<input type="checkbox"/>	<input type="checkbox"/>		
G4	Capacité à trouver l'information pertinente et à l'exploiter	L'apprenant ne cherche pas d'informations.	Avec de l'aide, l'apprenant	En autonomie, l'apprenant trouve des informations.	En autonomie, l'apprenant		
	Compétence acquise	<input type="checkbox"/>	<input type="checkbox"/>	<input type="checkbox"/>	<input type="checkbox"/>		

Mails RA Diapos soutenance Rapport écrit

détails RA1 RA1_diapos.pdf SO

RA2 Non livré RA2_rapport.pdf

RA3 Non livré Non livré

Vision d'évaluateur !

Comment assurer le formatif ?

www.univ-lille.fr | walter.nuninger@univ-lille.fr | 9^{ème} RJC en EIAH

11 Mai 2022 | W. Nuninger - 12

Besoins exprimés du trio-gagnant

■ TdB Formatif pour soutenir l'évolution

(Verbert et al, 2014, Bezanson, 2002, Nuninger et al., 2020)

- Visualiser l'évolution pour prioriser l'effort
- Alerter et guider, voire auto-guider

■ Besoins exprimés des tuteurs (GdT PadLAD)

(Nuninger, Vauchel, Buzin, Krezwinsky, Casalino, 2021)

Tableau de bord des saisies apprenants et tuteurs entreprises

Apprenant	Mails	RA	Auto-éval apprenant	Evaluation tuteur pro (sauf G14)	Evaluer	Verrouillé
ETUDIANT.E 1	détails	RA1	100% quita	100% quita	Saisie finie Validé	🔒
		RA2	100% quita	100% quita	75% en	🔒
		RA3			Saisie en cours	🔒

**Actuellement : suivi (ok)
Progression non visible !**

www.univ-lille.fr | walter.nuninger@univ-lille.fr | 9^{ème} RJC en EIAH

11 Mai 2022 | W. Nuninger - 13

Le besoin partagé

■ Pour superviser en tant que tuteur/trice (ou en tant qu'étudiant e)

- Time line (avancement)
- Alerte (jalon)
- Liens vers documentations
- Tableau de bord visuel
 - Résultat, Livrable
 - Qualité

Visuel le résultat (TdBP)

Qualité / Performance

www.univ-lille.fr | walter.nuninger@univ-lille.fr | 9^{ème} RJC en EIAH

11 Mai 2022 | W. Nuninger - 14

Du clé-en-main au sur-mesure pour l'objectif

■ Pour le suivi

- Pas d'alertes
- Délais non explicites (temps restant)
- Pas de vision globale (cartographie)

■ Pour la gestion

- Pas d'auto-guidage, ni de documentation
- Impossible de voir la progression
- Pas d'aller-retour formatif possibles

Pour quoi ?

Génie Biologique et Alimentaire 5 ETUDIANT.E 2

Pas d'alerte (sans se connecter)

Pas de guidage si preuve non renseignées

Retour formatif non transmis

Pas d'historique (progression)

Des données disponibles non exploitées à 100%

Adaptation aux exigences de l'entreprise et de la société		Niveau D	Niveau C	Niveau B	Niveau A	Evaluation	Note, commentaire
G6	Capacité à concevoir et mener des expérimentations à des fins de recherche ou d'innovation	L'apprenant n'est pas capable de mener des expérimentations	Avec de l'aide, l'apprenant mène des expérimentations	Avec de l'aide, l'apprenant conçoit des expérimentations. Il les mène en autonomie	En autonomie, l'apprenant conçoit et mène des expérimentations		
	Compétence attendue						
	Apprenant						
	Capacité à trouver l'information pertinente et à l'exploiter	L'apprenant ne cherche pas d'informations.	Avec de l'aide, l'apprenant trouve des informations pertinentes et les exploite.	En autonomie, l'apprenant trouve des informations pertinentes. Avec de l'aide, il les exploite	En autonomie, l'apprenant trouve des informations pertinentes et les exploite		
	Compétence acquise						
	Apprenant						
	Tuteur pro						
	Tuteur école						

www.univ-lille.fr | walter.nuninger@univ-lille.fr | 9^{ème} RJC en EIAH

11 Mai 2022 | W. Nuninger - 15

Le besoin partagé pour le rôle du tuteur école

■ Pour gérer et agir

- Cible
- Planning prévisionnel
- Avancement des livrables
- Taux de réalisation

Pour qui ?

Tableaux de bord ?

Visuel adapté par période

Management Visuel (TdBA) Réorganiser l'existant

Construire les visuels utiles à la décision sur base de données disponibles

SUIVI

Taux Rempli.

CAT1 [FAIT] X

CAT2 [F] X

3

RdV ETU / période.

Période 1

RdV ENT

idem.

1/3

"Cible 2 cible"

FAF ENT

FAF ENT

TEL

www.univ-lille.fr | walter.nuninger@univ-lille.fr | 9^{ème} RJC en EIAH

11 Mai 2022 | W. Nuninger - 16

Le besoin partagé pour le rôle du tuteur école

■ TdBF, pour soutenir

- Support d'échange autour des compétences à partir des éléments en écart

Comparer en famille de compétences pour adapter la mission

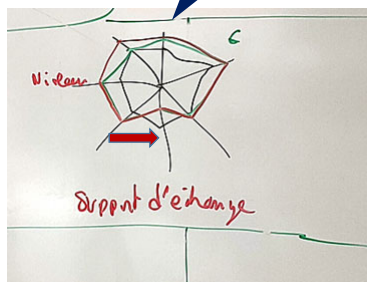

■ TdBF, pour faire évoluer/progresser

- Alerter sur l'écart individuel et par rapport au groupe
- Permettre l'identification des leviers à prioriser pour la réussite

Comparer en niveau, en progression, selon jalon et capacité pour prioriser les leviers d'évolution

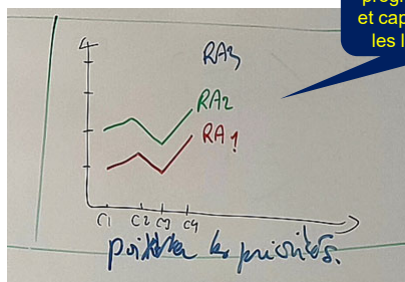

Agit sur quoi ?
Pour quoi ?

Soutenir l'apprentissage
Indicateur pertinent
visualisé (TdBF)

Leviers prioritaire du
tutorat face-à-face
(savoir où agir)

Management visuel (Qualité)

■ Adapter à la mission de tuteur mais aussi à l'apprenant

Tableaux de bord ?

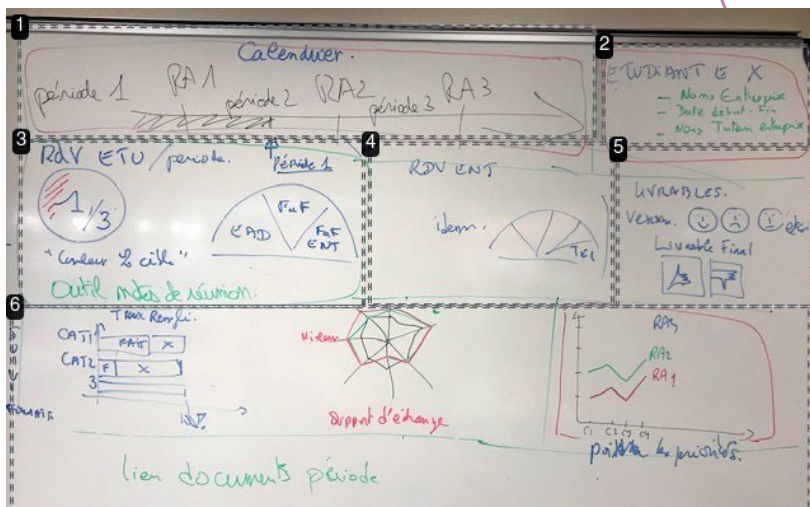

TdB spécifiques et renforcés
(Few, 2007)

Former à l'usage,
au numérique
(Albion, 2001)

Culture partagée ☺
Soutien interne pour une telle évolution ?
(coût, délais)
(validation, déploiement)
(changement)

Merci à mes collègues P. Vauchel, F. Krzewinski, A. Bazus-Fertin (Polytech Lille) d'avoir répondu positivement à ma demande et à K. Casalino (DIP, Lille) pour l'animation E-Paddle du 1.10.2021

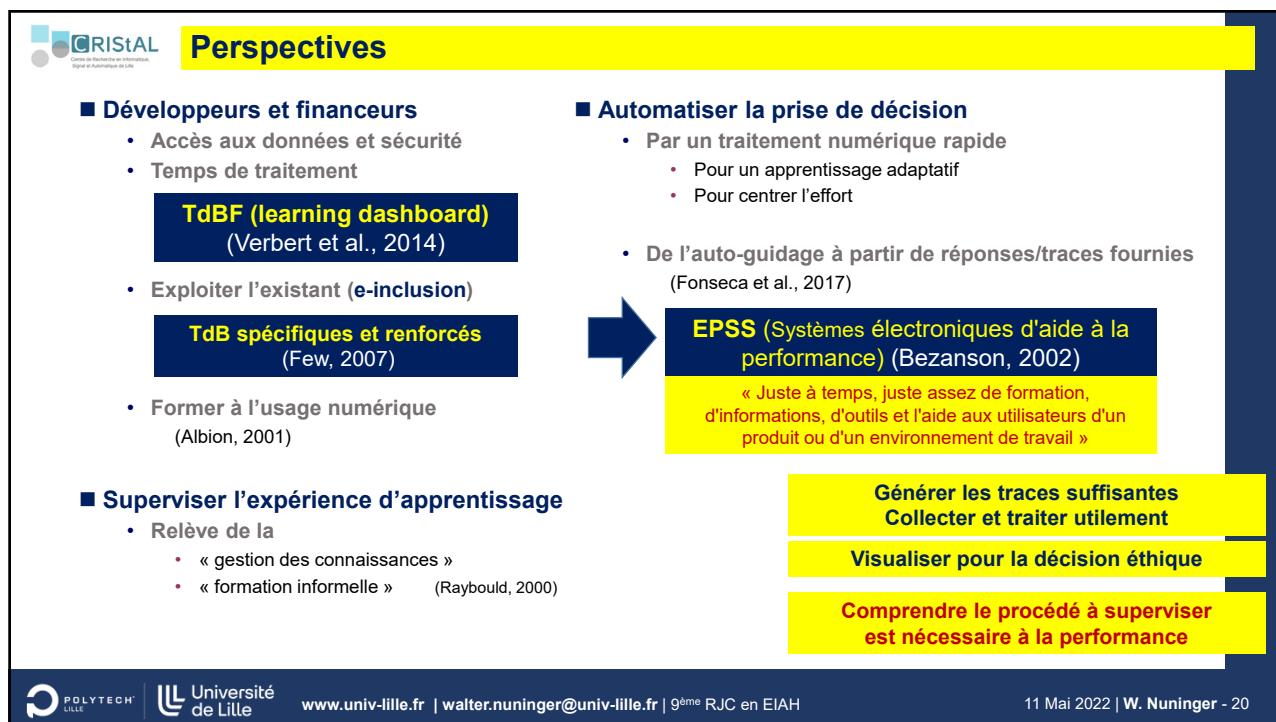
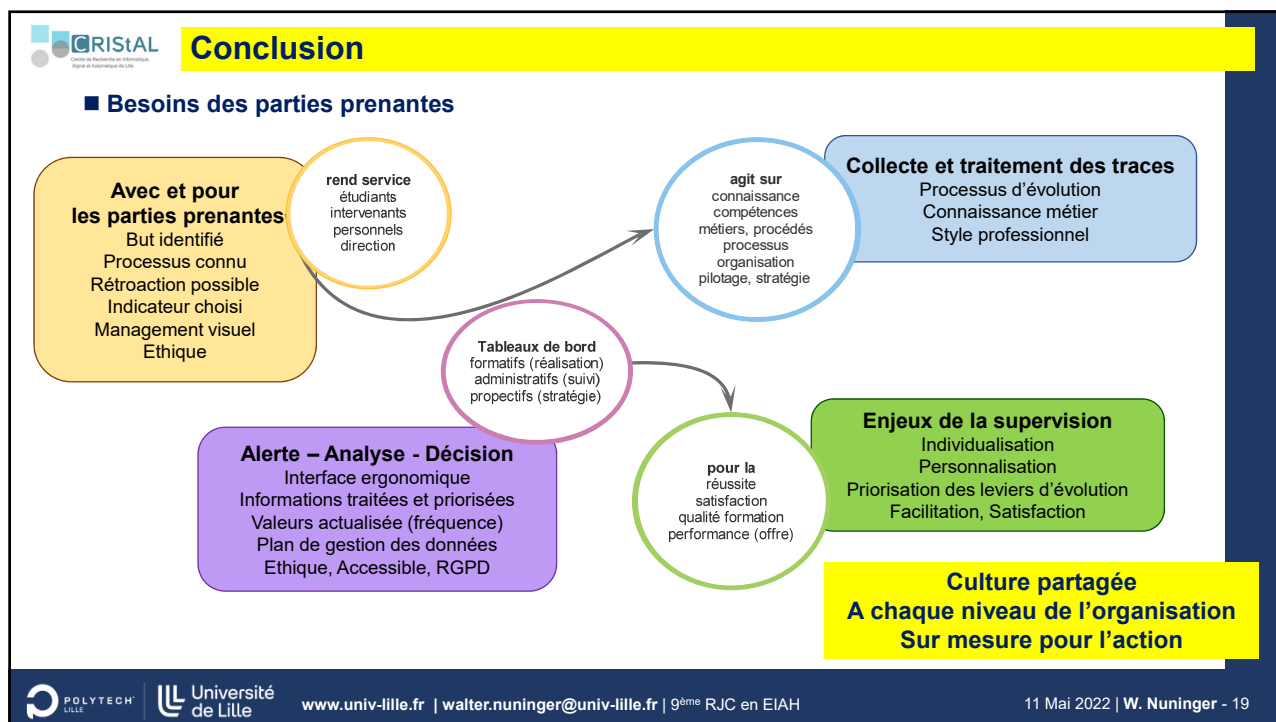

Des questions ?
Merci.

Handbook of Research on

Quality Assurance and Value Management in Higher Education



Walter Nuninger and Jean-Marie Châtelet

CRC Press

Handbook of Research on

Operational Quality Assurance in Higher Education for Life-Long Learning

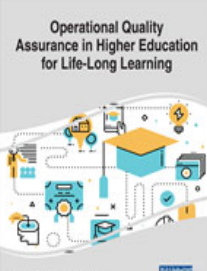

Walter Nuninger and Jean-Marie Châtelet

IGI Global

■ Bibliographie

- Bezanson, W. (2002). Performance Support Solutions: Achieving goals through enabling user performance, Ed: Trafford Publishing
- Few, S. (2007). Dashboard confusion revisited, Perceptual Edge
- Fonseca, D, Montera, J.A, Guenaga, M, & Mentxaka, I, Data Analysis of Coaching and Advising in Undergraduate Students. An Analytic Approach. HCI International, 9-14 July. In: Zaphiris P., Ioannou A. (eds) Learning and Collaboration Technologies. Novel Learning Ecosystems. LCT 2017. Lecture Notes in Computer Science, vol 10296. Springer, Cham. doi: 10.1007/978-3-319-58515-4_21
- France Qualité (2022) Modèle EFQM, URL : <http://www.qualiteperformance.org/prix-qualite/prix-france-qualite-performance/qu-est-ce-que-le-modele-d-evaluation-efqmr> [en ligne]
- Nuninger, W., & Châtelet, J. (2020). Preface & Chapitre 5: Key Processes for the Performance of Work-Integrated Learning in HE: Focusing on Talents With a Winning-Foursome. In W. Nuninger, & J. Châtelet (Eds.), Handbook of Research on Operational Quality Assurance in Higher Education for Life-Long Learning (pp. xxi-xlix, pp. 101-132). Hershey, PA: IGI Global. doi:10.4018/978-1-7998-1238-8
- Polytech Lille (2022) Tableau stratégique, EPU, Univ. de Lille
- Raybould, B. (2000). Performance Support Engineering Part One: Key concepts. Ed: Ariel PSE Technology
- Univ. de Lille (2021) Repères statistiques 2021, Etudiants et formations, Univ. de Lille
- Verbert, K., Govaerts, S., Duval, E., Santos, J.L., Van Assche, F., Parra, G. (2014). Learning dashboards: An overview and future research opportunities. In. Personal and Ubiquitous Computing, 18(6), 1499-1514.



www.univ-lille.fr | walter.nuninger@univ-lille.fr | 9^{ème} RJC en EIAH

11 Mai 2022 | W. Nuninger - 21